

此圖為本機之零件圖

西川 様

何度申上げました。

西川 様

## アポロ陸群7-15・7-20・7-35・7-50 (ISO)

| No.   | コード番号    | 型式No.      | 部品名称                      | 個数 |
|-------|----------|------------|---------------------------|----|
|       | 49 20 52 | NN-OP-14M  | 7-20型第2ノズル                | 1  |
|       | 49 20 53 | NN-OP-17M  | 7-35・50型第2ノズル             | 1  |
| 21    | 90 11 09 | H-6013-B   | キャップ                      | 4  |
| 22    | 49 30 27 | SP-28-30M  | 7-15型第3ノズル                | 1  |
|       | 49 30 28 | SP-33-35M  | 7-20型第3ノズル                | 1  |
|       | 49 30 29 | SP-51-25M  | 7-35・50型第3ノズル             | 1  |
| 23    | 49 30 25 | SP-10-35M  | 7-15第4ノズル                 | 1  |
|       | 49 30 26 | SP-12-35M  | 7-20第4ノズル                 | 1  |
|       | 49 30 27 | SP-28-30M  | 7-35・50型第4ノズル             | 1  |
| 24    | 49 12 19 | NN-D-6     | 7-15型第5ノズル                | 1  |
|       | 49 12 21 | NN-D-8     | 7-20・35・50型第5ノズル          | 1  |
| 25-28 | 75 19 15 | HA-30-604G | アポロ陸群7型用ニギリビス付            | 1  |
| 29    | 91 00 33 | HA-K-900   | 両カンバンド (黒)                | 1  |
| 30-31 | 75 33 55 | J-2331P    | 7-15型 (GV4) 用異径ジョイントパッキン付 | 1  |
| 30-32 | 75 33 56 | J-2081P    | 7-50型 (GV5) 用異径ジョイントパッキン付 | 1  |

| No.    | コード番号    | 型式No.      | 部品名称                         | 個数 |
|--------|----------|------------|------------------------------|----|
| 1      | 51 11 16 | HA-225     | 主ノズル袋ナット                     | 1  |
| 2      | 91 00 24 | HA-K-606   | ノズルガイド                       | 1  |
| 3      | 49 19 21 | HA-801-17  | 7-15型第1ノズルチップφ1.7            | 1  |
|        | 49 19 22 | HA-801-20  | 7-20型第1ノズルチップφ2.0            | 1  |
|        | 49 19 23 | HA-801-27  | 7-35型第1ノズルチップφ2.7            | 1  |
|        | 49 19 25 | HA-801-36  | 7-50型第1ノズルチップφ3.6            | 1  |
| 4      | 94 50 17 | P-10       | O-リング                        | 1  |
| 5      | 91 00 36 | HA-K-6141  | ノズル取付台                       | 1  |
| 6      | 94 50 21 | P-14       | O-リング                        | 1  |
| 7-8-28 | 75 25 56 |            | アポロ陸群7型 (GV4) ハウジングニギリカンピ    | 1  |
|        | 75 25 57 |            | アポロ陸群7-50型 (GV5) ハウジングニギリカンピ | 1  |
| 9-11   | 75 25 16 | HA-K-600KB | パイプホルダーカンピ                   | 1  |
| 12-17  | 75 25 28 | HA-K-602KB | メガネホルダーカンピ                   | 4  |
| 18     | 90 11 86 | H-406-40   | 網40#                         | 4  |
| 19     | 50 12 14 | H-704      | パッキン                         | 4  |
| 20     | 49 20 50 | NN-OP-12M  | 7-15型第2ノズル                   | 1  |

刀木口6-15 6-20, 6-35 6-50

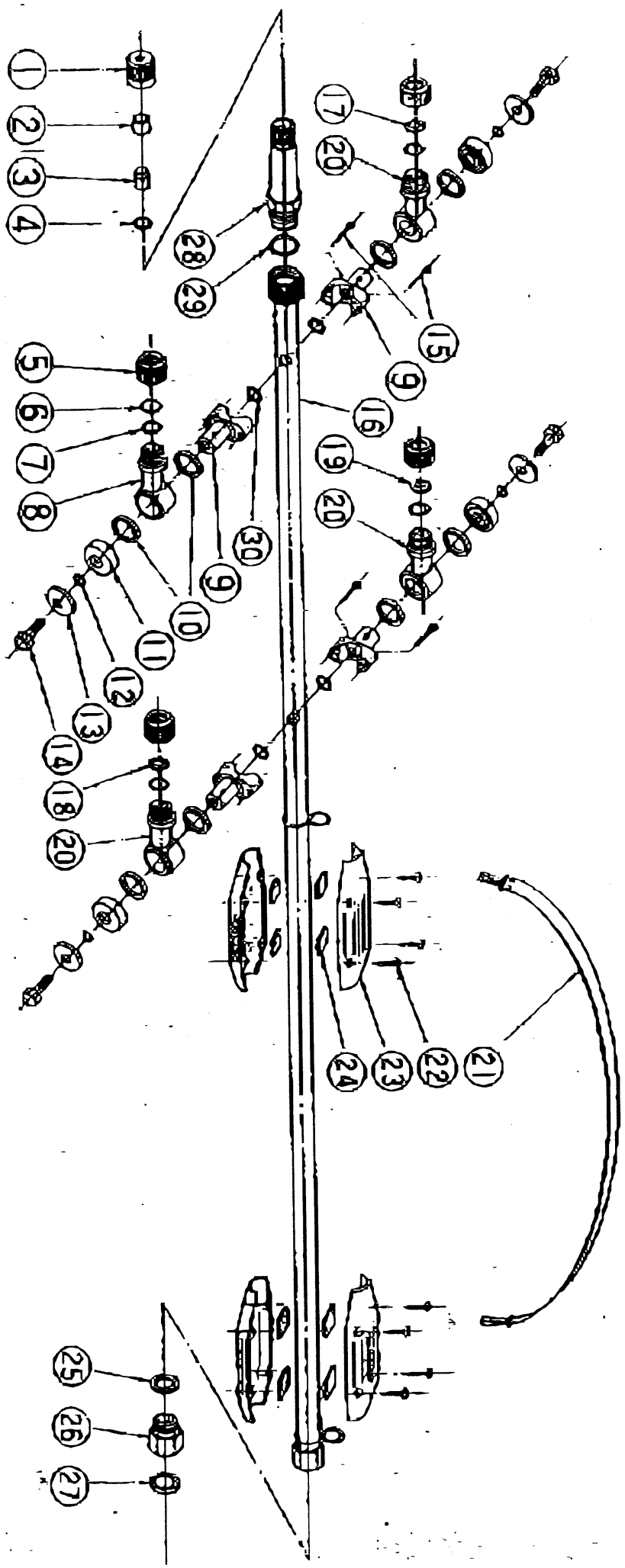

# アボ口6-15・6-20・6-35・6-50

| No.                   | コード番号    | 部品番号      | 部品名称             |
|-----------------------|----------|-----------|------------------|
| 1                     | 51 11 16 | HA-225    | 主ノズル 袋ナット        |
| 2                     | 91 00 24 | HA-K-606  | ノズルガイド           |
| 3                     | 49 19 21 | HA-801-17 | 6-15型第1チップφ1.7   |
|                       | 49 19 22 | HA-801-20 | 6-20型第1チップφ2.0   |
|                       | 49 19 23 | HA-801-27 | 6-35型第1チップφ2.7   |
|                       | 49 19 25 | HA-801-35 | 6-50型第1チップφ3.6   |
| 4                     | 94 50 17 | P-10      | O リ ン グ          |
| 5                     | 91 50 50 | HY-613-B  | キ ャ ッ プ          |
| 6                     | 49 20 31 | OP-12     | 6-15型第2噴板φ1.2    |
|                       | 49 20 33 | OP-14     | 6-20型第2噴板φ1.4    |
|                       | 49 20 34 | OP-17     | 6-35・50型第2噴板φ1.7 |
| 7                     | 94 50 63 | HY-700    | 特 O リ ン グ        |
| <sup>8</sup><br>10-14 | 75 25 18 |           | メガネホルダー凸ナシカンビ    |
| <sup>9</sup><br>15-30 | 75 25 16 |           | バイブホルダーカンビ       |
| 17                    | 49 30 19 | SP-28-30  | 6-15型第3広角噴板      |
|                       | 49 30 20 | SP-33-35  | 6-20型第3広角噴板      |

| No.                    | コード番号    | 部品番号       | 部品名称               |
|------------------------|----------|------------|--------------------|
|                        | 49 30 21 | SP-51-25   | 6-35・50型3広角噴板      |
| 18                     | 49 30 17 | SP-10-35   | 6-15型第4広角噴板        |
|                        | 49 30 18 | SP-12-35   | 6-20型第4広角噴板        |
|                        | 49 30 19 | SP-28-30   | 6-35・50型4広角噴板      |
| 19                     | 49 31 15 | SU-10100   | 6-15型第5広角噴板        |
|                        | 49 31 17 | SU-15100   | 6-20・35・50型第5広角噴板  |
| <sup>20</sup><br>10-14 | 75 25 19 |            | メガネホルダーカンビ         |
| 21                     | 91 00 33 | HA-K-900   | 両カンバンド(黒)          |
| <sup>16</sup><br>22-24 | 75 25 26 |            | アボ口6型ハウジングニギリカンビ   |
| <sup>16</sup><br>22-24 | 75 25 27 |            | アボ口6型5選ハウジングニギリカンビ |
| 22-24                  | 75 19 15 | HZ-30-504g | アボ口6型6型用ニギリビス付     |
| 25-26                  | 75 33 11 | J-233      | 6-15型用異径ジョイント      |
| 25-27                  | 75 33 12 | J-201      | 6-35型用異径ジョイント      |
| 25-27                  | 75 33 38 | J-208      | 6-50型用異径ジョイント      |
| 28                     | 91 00 36 | HA-K-6141  | ノズル 取付台            |
| 29                     | 94 50 21 | P-14       | O - リ ン グ          |
| 30                     | 94 50 15 | P-8        | O - リ ン グ          |

※印の部品は原則として販売しておりません。